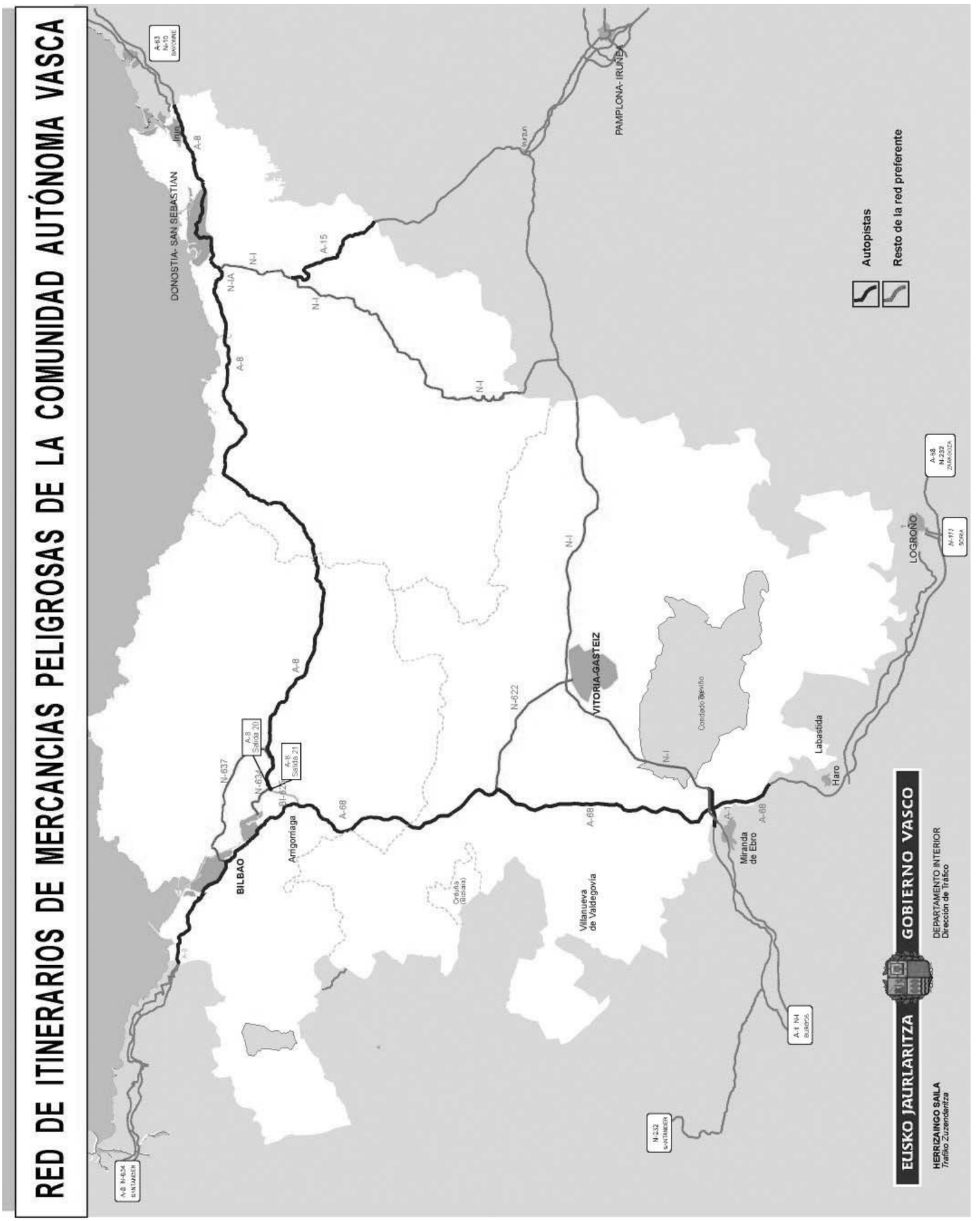
RED DE ITINERARIOS DE MERCANCIAS PELIGROSAS DE LA COMUNIDAD AUTÓNOMA VASCA
DONOSTIA- SAN SEBASTIAN
PAMPLONA- IRUÑEA
VITORIA-GASTEIZ
LOGROÑO
BILBAO
Arrigorriaga
Villanueva de Valdegovía
Miranda de Ebro
Labastida
Haro
Condado Treviño
Orduña (Bizkaia)
Autopistas
Resto de la red preferente
EUSKO JAURLARITZA
GOBIERNO VASCO
HERRIZAINGO SAILA
Trafiko Zuzendaritza
DEPARTAMENTO INTERIOR
Dirección de Tráfico